

町立診療所のお盆期間の休診日のお知らせ

お盆期間中、町立診療所（幾寅、金山、落合、歯科）を下記のとおり休診とさせていただきます。

町民の皆さまにはご迷惑をおかけいたしますが、ご理解のほどよろしくお願い申し上げます。
また、けん三のこば館クリニックについても、下記のとおりお盆期間中は休診となりますのでお知らせします。

| | 8月 | | | | |
|--------------|--------|--------|--------|--------|--------|
| | 12日(金) | 13日(土) | 14日(日) | 15日(月) | 16日(火) |
| 幾寅診療所 | 休診日 | | | | |
| 落合診療所 | 休診日 | | | | |
| 金山診療所 | 休診日 | | | | |
| 歯科診療所 | | 休診日 | | | |
| けん三のこば館クリニック | 休診日 | | | | |

■がお盆期間中の休診日です。

急病時の連絡先 ・富良野協会病院 ☎ 23-2181 ・歯科診療所 ☎ 52-2452

●問い合わせ先：保健福祉課診療所医療係 ☎ 52-2414

広報みなみふらの

お知らせ版

2022. 7.15

No.501

第51回かなやま湖・湖水まつりプログラム

◎ステージイベント

| 月 日 | 時 間 | 行 事 内 容 (ステージイベント) |
|---------------|---------------|-------------------------|
| 7月30日(土) | 11:00 → | 開祭式 |
| | 11:00 → 11:45 | 陸上自衛隊上富良野駐屯地音楽隊による吹奏楽演奏 |
| | 12:00 → 12:30 | 「はなえだ」ステージショー |
| | 12:30 → 13:00 | 湖水音頭 |
| | 13:00 → 13:30 | 「ピエロのぐっち」パントマイム、バルーンショー |
| | 14:00 → 14:30 | 「Notes of NORTH」ライブショー |
| | 14:30 → 15:00 | 「アッキー」トークマジックショー |
| | 15:15 → 15:45 | 「BOU & BON」ライブショー |
| | 16:00 → 16:30 | 「パフォーマーケイタ」ステージショー |
| | 16:30 → 17:30 | サウンドチェック・リハーサル |
| | 17:30 → 18:10 | 「初芝 崇史」ライブショー |
| | 18:15 → 19:00 | 「ナイト de ライト」ライブショー |
| 19:00 → 19:45 | 「石上久美子」歌謡ショー | |



◎ステージ以外でのイベント

| 月 日 | 時 間 | 行 事 内 容 (ステージ以外でのイベント) |
|---------------|---------------|---------------------------------|
| 7月30日(土) | 10:00 → 21:00 | 臨時売店、キッチンカー |
| | 11:00 → | 土地改良区によるパネル展 |
| | 11:00 → 13:00 | カヌー、サイクリング、釣り体験会 (当日、10時より随時受付) |
| | 14:00 → 16:00 | |
| | 13:00 → 14:30 | 金山ダム見学会 |
| | 14:30 → 16:00 | |
| 20:00 → 20:30 | 納涼!花火大会 | |

※本年は新型コロナウイルス感染症の影響を鑑み、7月30日(土)の1日開催となります。

※当日は駐車場不足が予想されますので、ご来場の際はデマンドバス及び臨時循環バスをご利用ください。

●問い合わせ先：かなやま湖太陽と森と湖の祭典実行委員会事務局（観光協会）☎ 39-7000

トマムと富良野を結ぶ観光バス運行のご案内

富良野美瑛広域観光推進協議会とふらのバス株式会社が共同で、トマムと富良野エリアを結ぶ「トマム富良野バス」を試験的に下記の日程で運行します。

これに伴い、「道の駅 南ふらの」から富良野駅まで無料バスをご利用いただけます。

ただし、ご利用される場合は、当日の朝6時までにインターネットでのご予約が必要となりますので、ご注意ください。

○運行日 7月29日（金）から8月28日（日）までの金・土・日曜日

○発車時刻 道の駅 南ふらの 12時50分発→富良野駅 13時50分着

※発車時刻が早まる場合がありますので、10分前にお越しくください。

○予約 ふらのバス公式ホームページ（<https://www.optbookmark.jp/plans/2887/preview>）からご予約ください。また、ネットを利用してのご予約が困難な方がいましたら、役場企画課商工観光係までご連絡ください（詳細については、上記ホームページをご覧ください）。

○その他 ご利用の場合は、車内でアンケートのご協力をお願いします。

●問い合わせ先：ふらのバス株式会社 ☎23 - 3131 企画課商工観光係 ☎52 - 2115

新規就農者・農業後継者を応援します！

町では新規就農者ならびに農業後継者の育成対策として補助制度を設けていますので、ご利用ください。

| 補助金等名 | 補助等の基準・期間 | 補助事業者 |
|------------|---|--------------------|
| 営農指導助成金 | ①新規就農希望者 日額3千円、8カ月以内 ②新規就農予定者 日額4千円、就農計画に基づく研修期間内で2年以内 ※①②ともに労災保険料は別途支給 | 受入れ農家 |
| 家賃助成金 | 居住期間が1カ月以上、かつ家賃が1万円以上 家賃の1/2以内、月額2万円を限度、最長3年間 | 新規就農希望者 新規就農予定者 |
| 農地取得補助金 | 経営開始時に係る農地取得価格の25%以内、100万円限度 | 新規就農者 独立就農者 |
| 農地賃貸借補助金 | 年間賃貸料の1/2以内、50万円限度、経営開始時から最長5年間 | |
| 固定資産税補助金 | 固定資産税相当額、賦課年から3年間 | 新規就農者 農業後継者 |
| 就農奨励金 | 就農時から2年間、年額120万円 | |
| 農業後継者育成奨学金 | ①将来農業経営者になることを志し、高等学校、専修学校、短期大学または大学へ進学する方 →月額5万円を最長4年間支給 ②引き続き富良野緑峰高校農業特別専攻科に進学する場合 →月額2万5千円を2年間支給 ③上記①の奨学金を受けずに専攻科に進学する場合 →月額5万円を2年間支給 | |

●問い合わせ先：産業課農業政策室農政係 ☎52 - 2178

農業委員会だより

令和4年第4回南富良野町農業委員会総会が開催されました。

○日時 令和4年6月27日（月）

○場所 役場2階 大会議室

○議件 土地の現況証明書交付について



●問い合わせ先：農業委員会 ☎52 - 2178

献血にご協力ください

○献血車運行日程 8月4日(木)

| 献血場所 | 実施時間 |
|---------------------|-------------|
| 情報プラザ前 | 10:00～10:30 |
| 上川南部森林管理署前 | 11:00～11:40 |
| 南富良野町役場横 | 13:10～14:50 |
| (株)南富自動車サービスエリア事務所前 | 15:20～16:00 |

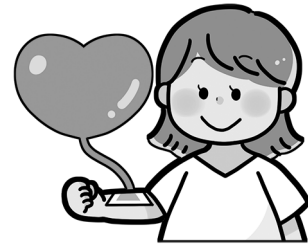

●問い合わせ先：保健福祉課社会福祉係 ☎ 52 - 2211

子どもリサイクル品のお知らせ

保健福祉センター「みなくる」こども広場の子ども用リサイクルコーナーでは、新生児から140センチサイズまでの夏服や帽子のリサイクル品が置いてあります。ぜひ、ご覧ください。

また、スキーウェアやジャンパーなどの冬物衣料、大型ベビー用品(歩行器等)のリサイクル品も子育て支援センターに置いてありますので、興味がある方は、下記問い合わせ先までご連絡ください。

○リサイクルコーナーでのお約束

- ・どなたでも展示されているリサイクル品を自由に持ち帰ることができます。お金の譲渡はありません。
- ・ご覧になったあと、元に戻すなど整頓するようお願いいたします。
- ・ご家庭で不要になった子ども用リサイクル品がありましたら、子育て支援センターまでお持ちください。

●問い合わせ先：子育て支援センター(幾寅保育所内) ☎ 52 - 2315

広報誌掲載のお詫びと訂正

広報みなみふらの7月号(No.796)で掲載した内容に誤りがありましたので、お詫びするとともに、下記のとおり訂正申し上げます。

○広報みなみふらの7月号 P7 「南富校カヌー部」がんばれ!の記事中、南富良野高等学校カヌー部全国大会出場者(男子カヤック4人乗り)氏名

(誤)山・ 瞳翔→(正)山・ 瞳翔

知っていますか? 北海道の「苦情審査委員」制度

北海道が行った業務や制度の内容を審査する制度が、「北海道苦情審査委員」制度です。皆さん自身の利害に関する苦情であれば、苦情審査委員に申立てができます。皆さんに代わって、苦情審査委員が公正で中立的な立場から、北海道の関係機関に対し、必要な調査等を行います。審査の結果、北海道の業務に不備な点や制度に問題があるときは、北海道の機関に是正や改善を求めます。もちろん、個人情報保護にも十分配慮します。

①苦情申立ての窓口は、(1)北海道総合政策部知事室道政相談センターまたは(2)上川総合振興局総務課です。

※窓口にて、苦情申立書及びリーフレットを用意しています。

②北海道ホームページから苦情申立書をダウンロードできます。

北海道HP：<https://www.pref.hokkaido.lg.jp/ss/dsc/kujyou-mousitate.html>

③苦情申立書に必要な事項を記入し、苦情申し立ての窓口へ提出してください。

また、郵送、FAX、メールでも申立てができます。

(1)北海道総合政策部知事室道政相談センター

郵 送：〒060 - 8588 札幌市中央区北3条南6丁目1 - 1

F A X：011 - 241 - 8181

Eメール：kujoukoueki@pref.hokkaido.lg.jp

(2)上川総合振興局総務課

郵送：〒079 - 8610 旭川市永山6条19丁目

FAX：0166 - 46 - 5201

●問い合わせ先：北海道総合政策部知事室道政相談センター ☎ 011 - 204 - 5523

上川総合振興局総務課 ☎ 0166 - 46 - 5902

まちのカレンダー

2022

8

はづき
葉月

◎運転免許証更新時講習は、新型コロナウイルス感染症予防に伴い、人数制限を実施しています。希望日の講習を受けられない場合がありますので、日にちに余裕を持った更新手続きをお願いします。
定員に達した講習はいかなる事情があっても受講できませんのでご了承ください。
●問い合わせ先：富良野警察署 (☎22-0110)

| | 日 | 月 | 火 | 水 | 木 | 金 | 土 | |
|-------|--------------|---|--|---|---|---|---|--|
| 行事・保健 | | 1 ふれあいルーム 地交 9:30→12:00 13:00→16:00 | 2 ぶっこクラブ 地交 9:30→11:30 乳幼児予防接種 金診 14:30→15:00 | 3 出張金山子育て支援センター 金保 10:00→11:00 乳幼児予防接種 幾診 11:30→12:00 けん三 13:30→13:45 | 4 0歳ぶっこ 地交 10:00→11:00 千里大学 みな 10:00→ | 5 ふれあいルーム 地交 9:30→12:00 13:00→16:00 運転免許証更新時講習 人材 優良 13:00→ 一般 14:00→ | 6 | |
| ごみ収集日 | | A 一般(可燃) B 生 | B 一般(可燃) | A 生・プラ B プラ | B リサイクル① | A リサイクル① B 生 | A 生 | |
| 行事・保健 | 7 | 8 ふれあいルーム 地交 9:30→12:00 13:00→16:00 | 9 ふれあいルーム 地交 9:30→12:00 13:00→16:00 乳幼児予防接種 金診 14:30→15:00 | 10 ふれあいルーム 地交 9:30→12:00 13:00→16:00 乳幼児予防接種 幾診 11:30→12:00 けん三 13:30→13:45 | 11 山の日 | 12 ふれあいルーム 地交 9:30→12:00 13:00→16:00 | 13 | |
| ごみ収集日 | | A 一般(可燃) B 生 | B 一般(可燃) | A 生・プラ B プラ | B リサイクル② | A リサイクル② B 生 | A 生 | |
| 行事・保健 | 14 | 15 ふれあいルーム 地交 9:30→12:00 13:00→16:00 | <div style="border: 1px solid black; padding: 5px;"> <p style="text-align: center;">開催会場</p> <p>みな 保健福祉センターみなくる 人材 富良野地域人材開発センター 役大 役場大会議室 地交 地域交流スペース (幾寅保育所内) 落多 落合地区多目的センター 金コ 金山地区コミュニティセンター 下多 下金山地区多目的センター 金保 金山保育所 幾診 幾寅診療所 金診 金山診療所 情プ 情報プラザ 町体 町民体育館 けん三 けん三のこば館クリニック</p> <p style="text-align: center;">ごみ収集日</p> <p>A ~北落合・落合・東鹿越・金山・下金山地区 B ~幾寅地区 リサイクル① ~空き缶・古紙類 リサイクル② ~ペットボトル・あきびん</p> </div> | | | |  | |
| ごみ収集日 | A 一般(可燃) B 生 | | | | | | | |